Verkauft! Ersatzstromanlage als Netzersatzaggregat mit Iveco Motor 8361 SRI 25 mit 160 kVA

Ausfï¿½hrung			
Aggregattyp:	**stationär**	**Ausfï¿½hrung**	**Kufenrahmen**
Technische Daten Motor			
Motorhersteller:	Iveco	**Motortyp:**	8361 SRI 26 05
Motor Nr.:	015058	**Motorleistung:**	177 KW
Kï¿½hlung:	Wassergekühlt	**Anlassung:**	Elektrisch 24 V DC
Drehzahl:	1500 U/min	**Kraftstoff:**	Heizöl EN 590
Technische Daten Generator:			
Generatorhersteller:	FKI Marelli	**Generatortyp:**	M7B 250 MC/4
Gen. Nr.:	M7B2552LA010	**Generatorleistung:**	160 kVA
Spannung:	400 / 231 Volt	**Leistungsfaktor:**	cos. - phi 0,8
Drehzahl:	1500 U/min		
Schaltanlage			
Ausfï¿½hrung:	Automatischer Start	**Funktionen:**	Notstrombetrieb
Schalter:		**Lieferung:**	
Breite ca. mm:		**Tiefe ca. mm:**	
Hï¿½he ca. mm:			
Tank			
Tankausfï¿½hrung:			
Breite ca. mm:		**Hï¿½he ca. mm:**	
Tiefe ca. mm:		**Inhalt / Liter:**	
Abmessungen des Aggregats:			
Lï¿½nge ca. mm:		**Hï¿½he ca. mm:**	
Breite ca. mm:		**Gewicht ca. KG:**	2650
Nutzung			
Zustand:	Gut erhalten	**Baujahr:**	1992
Lieferzeit:	verkauft	**Preis netto in ï¿½:**	auf Anfrage:
Betriebsstunden:	201		
Standort:	Verl - Deutschland		
Lagernummer:	1133	**Reserviert:**	nein / no

Lieferumfang

Produktbilder

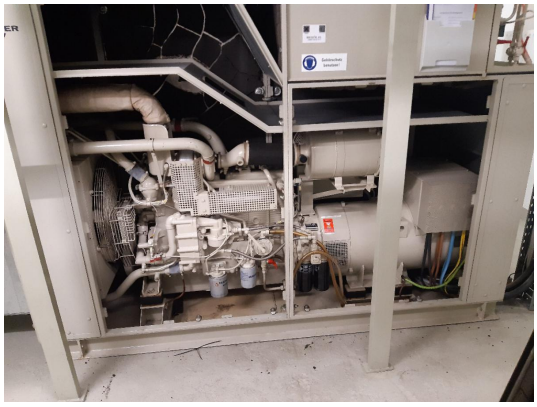

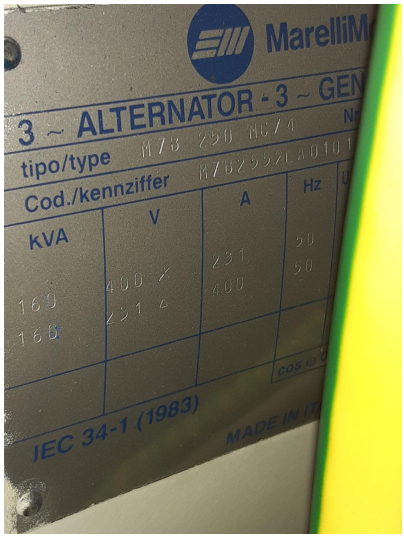
MarelliM
3 ~ ALTERNATOR - 3 ~ GEN
tipo/type
Cod./kennziffer
KVA
V
A
Hz
IEC 34-1 (1983)